

Hrvatska regulatorna agencija za mrežne djelatnosti

Ulica Roberta Frangeša Mihanovića 9

HR-10110 Zagreb

**Objava o namjeri gradnje svjetlovodne distribucijske mreže
na području Općine Peteranec**Investitor: **PRO-PING Telekom, Trg kralja Tomislava 14, HR-33405 Pitomača, OIB: 37524271023**Područje/teritorij obuhvata SDM-a: **3,05 km²**Broj postojećih i planiranih stanova, poslovnih prostora, javnih i drugih subjekata na području/teritoriju obuhvata: **633**

Planirane adrese, broj korisničkih jedinica i kapacitet distribucijskih čvorova:

PE-DC1	PETERANEC, MATIJE GUPCA 95	168	216
PE-DC2	PETERANEC, F. GALOVIĆA 40	159	216
PE-DC3	PETERANEC, K. TOMISLAVA 60	161	216
PE-DC4	PETERANEC, BRAĆE RADIĆA 93	145	216

Planirana vrsta distribucijskog čvora: **Vanjski ormarić, Point to Point, pasivna oprema**Planirana veličina distribucijskog čvora (visina/širina/dubina): **1290/620/445mm**Planirani kapacitet svjetlovodne distribucijske mreže (broj svjetlovodnih niti): **816**Planirani datum početka postavljanja: **01.08.2022.**Planirani datum kraja postavljanja: **01.08.2024.**

Pristup i korištenje SDM-a:

- Mjesečna naknada za korištenje svjetlovodne niti od DČ do korisnika, uključujući i dio instalacije u zgradi: **94,71 kn**
- Mjesečna naknada za najam prostora u distribucijskom čvoru za smještaj pasivne opreme: **105,24 kn**

DC 1-4



DC 1



DC 2



DC3

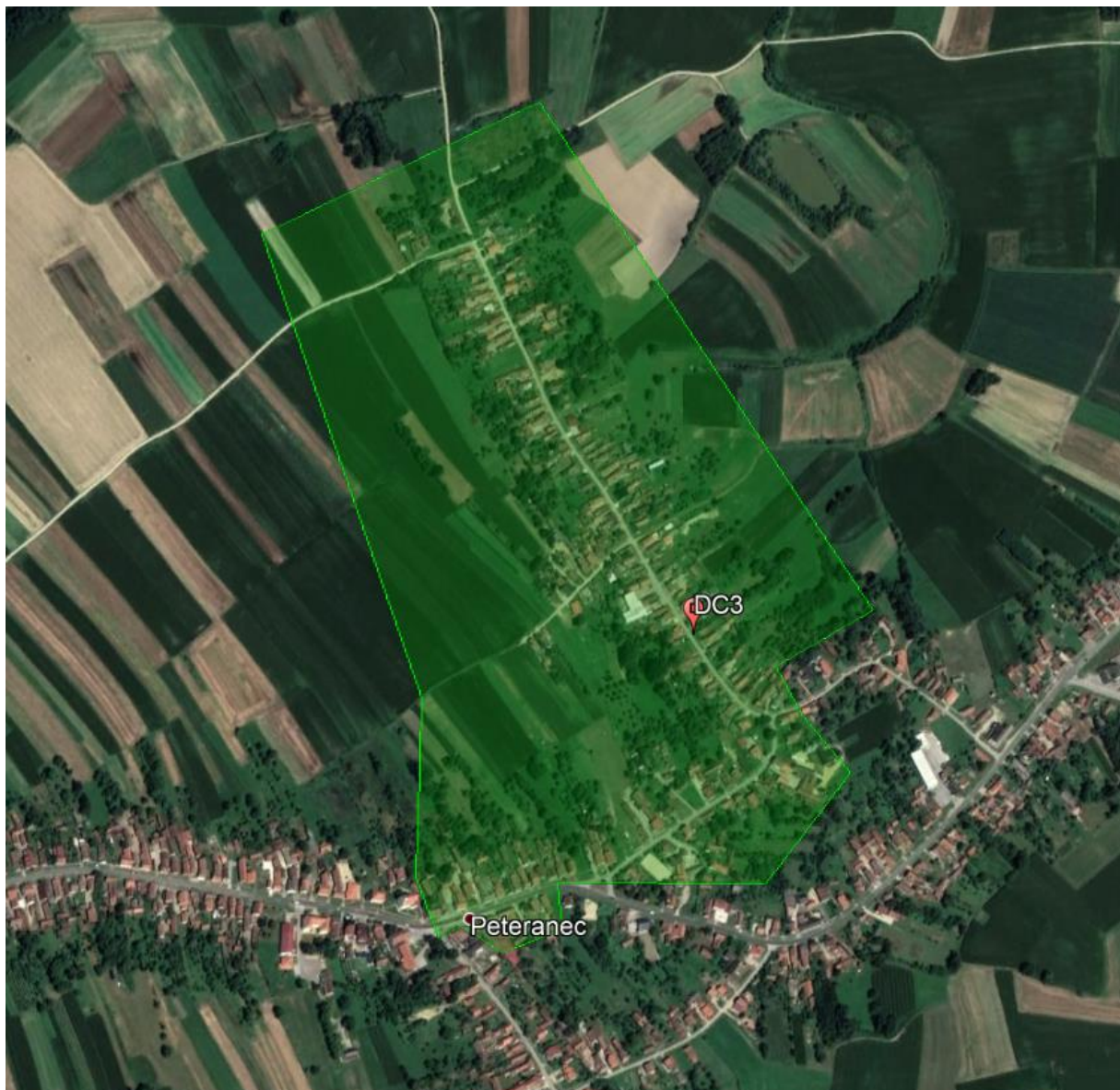

DC 4

